KSHS Newsletter

한국원예학회 소식 Vol. 6, No. 4 December 2016

학회 소식

◎ 2016 임시총회 및 제105차 추계학술발표회 개최

▲ 2016 추계학술발표회 임시총회(2016.10.27)

'2016 한국원예학회 임시총회 및 제105차 추계학술발표회'가 회원 여러분의 적극적인 관심과 참여로 지난 10월 26~29일 김대중컨벤션센터에서 성황리에 개최되었습니다.

26일(목) 시상식에서는 수확후관리 분야에서 많은 연구논문 발표와 저역서 출간으로 공적을 세웠으며, 한국원예학회 및 관련 학회에서 주도적으로 활동하여 원예학 발전에 크게 공헌한 중앙대학교 김종기 교수가 학술공적상을 수상하였고, 농업인 소득증대에 기초가 되는 농업인 영농교육 확대를 통하여 고품질 사과 생산의 차별화로 농가경영 혁신에 공헌하였고, 중앙과수묘목센터를 설립하여 국내 최초로 과수류 무병대목 및 접수를 공급하는 데 성공, 농산물 판매 및 과수 수출에 크게 기여한 박철선 충북원예농업협동조합장과 청양고추를 개발하였으며 세포질적 유전자적 웅성불임성(CGMS)을 이용하여 실용적 1대잡종 품종을 최초로 육종, 고추산업 시장개방에 대응방안에 크게 기여한 유일웅 삼성종묘㈜ 고문이 원예공로상을 공동 수상하였습니다. 이어 2016 춘계학술발표회 우수발표상 시상식이 있었습니다. 광주관광컨벤션뷰로의 적극적인 후원으로 행사를 개최할 수 있었고 문화공연 지원으로 오찬장의 격조 높은 분위기와 활력을 조성하였습니다. 또한 28일(금)에는 유전·육종분과/GSP채소·원예종자사업단 공동심포지엄, 호남지부 정기총회 및 워크숍, 한국과수품종연구회가 동시 개최되었습니다.

- 주 제 : 원예산업의 국제화 전략
- 규 모 : 877명(사전등록 592, 현장등록 285)
- 발 표 : 555건(특별강연 2, 심포지엄 9, 구두 45, 포스터 489, 호남지부 1, 과수품종연구회 3)
- 전 시 : 22업체 27부스
- 주 최 : (사)한국원예학회·GSP채소종자사업단·GSP원예종자사업단
- 후 원 : 광주관광컨벤션뷰로·몬산토코리아·코레곤종묘·아시아종묘·원예산업신문·일신화학공업·경농·그린씨에스·농우바이오·동일시마즈·비앤피인터내셔널·신젠타코리아·쏠단·씨앤와이·아름

▲ 특별강연(2016.10.27)

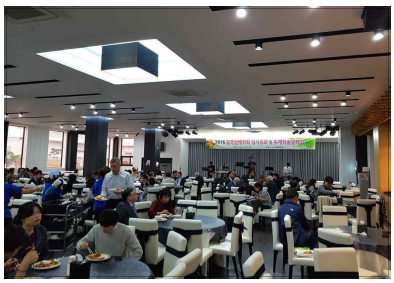

▲ 오찬 및 문화공연(2016.10.27)

▲ 유전·육종분과/GSP채소·원예종자사업단 공동심포지엄(2016.10.28)

(사)한국원예학회
Korean Society for Horticultural Science

한국원예학회 소식 [제6권 제4호]

발 행 처 | (사)한국원예학회
전라북도 완주군 이서면 농생명로 100 국립원예특작과학원 내
Tel. 063-226-6885, 6852 Fax. 063-226-9280
E-mail. info@horticulture.or.kr

발 행 인 | 손정익
발 행 일 | 2016년 12월 15일
편집위원 | 강병철(서울대학교), 이제민(경북대학교), 채원병(국립원예특작과학원)
편 집 인 | 박유정(한국원예학회)

◎ 2016 추계학술발표회 우수발표상 수상을 축하드립니다

2016 추계학술발표회 우수발표상은 2017 정기총회 및 춘계학술발표회(2017. 5. 25, 대전컨벤션센터)에서 시상될 예정입니다. 수상자는 우수발표상 시상식에 참석하여 주시기 바랍니다.

• **제11회 우수구두발표상**
- 채소 : 구2-박송이(충북대학교), 구12-김은우(경북대학교)
- 과수 : 구29-오희덕(서울대학교)
- 화훼 : 구32-이효범(서울대학교), 구39-Howlader Jewel(순천대학교)

• **제18회 우수포스터발표상**
- 채소 : 포075-염문선(충북대학교), 포032-이민지(전북대학교)
- 과수 : 포283-한현대(충북대학교), 포316-조혜정(경북대학교)
- 화훼 : 포349-김현주(국립원예특작과학원), 포367-최형원(세종대학교), 포421-진용태(충남대학교)
- 유전육종 : 포179-Nath Ujjal K(순천대학교), 포413-이호진(시립대학교), 포188-장시영(서울대학교)
- 시설원예 : 포090-최재윤(충남대학교), 포118-Zhang Wenjuan(서울대학교), 포296-고상민(충북대학교)
- 수확후관리 : 포135-최현진(국립원예특작과학원), 포306-박도수(강원대학교)

◎ 2017 정기총회 및 제106차 춘계학술발표회 개최 안내

2017 한국원예학회 정기총회 및 제106차 춘계학술발표회를 아래와 같이 개최하오니 회원 여러분의 많은 관심과 참여를 부탁드립니다.

• 일 자 : 2017. 5. 24(수)~27(토)
*24일 운영이사 사전점검회의, 27일 현지 견학(개별 방문)
• 장 소 : 대전컨벤션센터(www.dcckorea.or.kr)
• 후 원 : 대전광역시·대전마케팅공사·한국과학기술단체총연합회·코레곤종묘·농우바이오·원예산업신문 외

◎ 2017 제11회 원예산업정책토론회 개최 안내

아래와 같이 '2017 제11회 원예산업정책토론회'가 개최될 예정이오니 회원 여러분의 많은 참석을 부탁드립니다.

• 일 시 : 2017년 2월 24일(금) 14:00-18:00
• 장 소 : aT센터 5층 그랜드홀
• 규 모 : 300명 내외(학회 회원, 교수, 학생, 산업체, 농업인 등)
• 주 최 : (사)한국원예학회·농촌진흥청 국립원예특작과학원
• 참가비 : 무료(주차요금 개인 부담)

◎ 원예과학기술지 국/영문 비율 및 논문게재료 조정 안내

원예과학기술지 국/영문 비율 및 논문게재료가 조정되어 다음과 같이 안내 드리오니 참고하시기 바랍니다.

• 국/영문 비율 조정 : 2017년부터 국/영문 게재 비율을 50:50으로 조정
- 국/영문 투고 상황에 따라 게재가 연장될 수 있습니다.
• 논문게재료 조정
- 기본료 : 150,000원→200,000원으로 상향 조정
- 기본쪽수 : HEB 4쪽, 원과지 4쪽→6쪽으로 조정
• 원예과학기술지 홈페이지 이용 안내
- 원예과학기술지 홈페이지에서 원하는 질의어로 검색 후 그 결과를 엑셀파일로 내려받을 수 있는 기능을 추가하였으니 많은 활용 부탁드립니다.

회원 동정

◎ 축하드립니다

• ㈜씨앤와이 이윤영 대표 2016년 제11회 대한민국사회공헌대상 산업발전부문 대상 수상

▲ 제11회 대한민국사회공헌대상 산업발전부문 대상을 수상한 ㈜씨앤와이 이윤영 대표(2016.12.05)

㈜씨앤와이(C&Y) 이윤영 대표가 영예의 올해 대한민국사회공헌대상 산업발전부문 대상 수상자로 선정됐다.

이윤영 대표는 지난 12월 5일 국회 헌정기념관에서 개최된 '제11회 2016 대한민국 사회공헌대상/고객만족1 서비스경영대상 시상식'에서 국가 토양환경연구 산업발전에 크게 기여한 공로를 인정받아 대상 수상자로 선정됐다.

대한민국사회공헌대상은 한국서비스산업진흥원과 대한민국전문가자원봉사연합회가 주최하고 국회와 교육부, 행정자치부 등 9개 중앙부처가 후원하는 행사로, 사회 각 분야에서 다양한 형태로 사회 발전에 공헌한 유공단체·유공자를 발굴·포상하고 널리 알리기 위해 제정된 상으로 우리나라 사회공헌 분야 표창 중 최고 권위를 인정받고 있다.

이 대표는 척박했던 국내 토양환경 연구분야에서 20년이 넘는 기간 동안 종횡무진 공적을 쌓아오며 해당 분야의 눈부신 발전과 선진화에 크게 기여한 공로를 인정받으며 이번 사회공헌대상 산업발전부문 대상을 수상했다. 이 대표는 90년대 중반 국내에 전문적인 토양연구 및 시설장비가 전무하다시피 하던 시절, 산업이 발전해야 학문이 발전한다는 취지하에 국내 최초로 해외의 선진 전문측정기기들을 관련 대학, 연구기관 등에 보급하며 대한민국의 토양연구분야가 세계적 수준으로 발돋움하는 데 큰 역할을 한 것으로 평가받았다. 아울러 이 대표는 원예분야 최고 전문가 집단인 한국원예학회와 토양분야 국내 최고 권위의 전문 학술단체인 한국토양비료학회의 임원으로 활동해 오며, 우리나라 원예연구와 토양연구의 선진화를 위해 다각적인 노력을 기울여온 점도 이번 평가에서 높이 평가받았고, 관련분야 전문가 양성 및 기술 보급, 최신 연구성과 전파 등으로 학회에서 두각을 보여 온 공로를 인정받았다.

이윤영 대표는 "이번 수상은 앞으로도 대한민국의 토양환경 산업발전에 지속적으로 앞장서 나가라는 의미로 받아들이고, 관련 산업의 발전을 위해 끊임없이 경주해 나갈 것"이라고 밝혔다.

◎ 인사 이동

• **농촌진흥청**(가나다순)
- 김목종(국립원예특작과학원 남해출장소) : 명예퇴직(2016.09.30)
- 이한철(국립원예특작과학원 시설연구소) : 남해출장소장 발령(2016.10.01)
- 윤무경(농업연구관, 국립원예특작과학원 채소과) : 파견복귀, 채소과장 발령(2016.11.14)

◎ 인물 동정

- 박신애(건국대학교) : People Plant Council(PPC)에서 주관하는 원예치료 분야의 국제학회인 제13회 International People Plant Symposium(IPPS)이 지난 11월 10~13일 우루과이에서 개최되었다. 이번 학회에서 People Plant Council의 명칭이 International People Plant Council(IPPC)로 변경되었으며, 건국대학교 박신애 교수가 International People Plant Council 위원장(Chair)으로 임명되었다. 제14회 IPPS는 2018년 스웨덴에서 개최될 예정이다.
- 이긍주(충남대학교) : 충남대학교 농업생명과학대학 부학장 취임(2016.03.01)
- 이윤형(경희대학교) : 경희대학교 생명과학대학장 취임(2016.10.14)

발전기금을 납부하신 분께 감사드립니다.

• **김종기**(중앙대학교) 회원이 학회 발전기금으로 2백만원을 기부하였습니다(2016.12.09).

일반 정보

◎ 경농, 서울시 건축상 최우수상 수상

– 신축사옥 자체가 '자연과 농업', 도심 속에서 농업의 중요성 알려

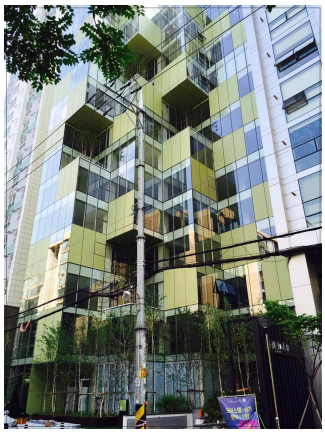

▲ 서울시 건축상 최우수상을 수상한 경농 신축사옥

국내 농업계의 대표회사인 ㈜경농(대표이사 이병만 회장)의 서초동 사옥이 2016년 '서울시 건축상' 최우수상을 수상했다.

서울시는 지난 10월 6일 '2016 서울건축문화제'를 개최하고 지난 8월부터 심사해 온 서울시 건축상 수상작을 발표, 시상했다. 이날 발표에서 농업계의 대표기업인 경농의 서초동 사옥 동오빌딩이 영예의 최우수상을 수상했다. 서울시 건축상은 건축물의 공공적 가치를 구현하여 시민의 삶의 질을 향상시킨 우수한 건축물에 시상하는 상으로서 올해 34회를 맞는 명실상부한 서울시 건축분야의 최고 권위의 상이다.

경농 사옥은 지난해 7월 준공한 신축사옥으로서 '도심 속의 자연'을 잘 표현했다는 호평을 받아 최우수상의 영예를 차지했다. 건물 건체가 자연을 의미하는 그린색으로 정육면체의 큐브 형태로 설계되어 자연의 역동적인 모습을 잘 표현했으며, 각 층마다 자작나무 등 실제 수목을 식재하여 도심 속의 오아시스를 잘 구현하였다.

또한 옥상에는 150여 평의 옥상텃밭을 조성하여 도심에서는 볼 수 없는 사과나무, 블루베리, 벼 등 30여 종의 농작물을 재배하고 있다. 옥상텃밭은 푸른 농작물이 우거진 작은 농촌 공간으로서 임직원들의 공동체 형성 및 지역주민들에게 자연과 농업의 중요성을 알리는 농업 교육 현장으로서의 역할을 톡톡히 하고 있다. 서울시가 지향하는 자연친화형 건축물이면서, 농업기업으로서의 특색을 잘 표현했다는 호평을 받고 있다.

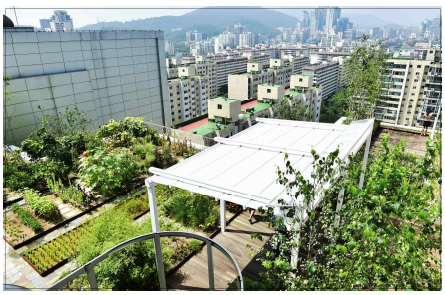

▲ 경농 사옥의 옥상 텃밭

경농 CRM실 이정태 상무는 "서울시의 대표적인 건축물로 선정되었다는 면에서 의미가 있으며, 더불어 자연과 농업을 소중히 하는 경농의 철학이 반영된 사옥을 통해 도시민들에게 우리 농업의 소중함을 확산시키는 계기가 되었다는 점에서 더 큰 의의가 있다"라고 소감을 밝혔다.

경농 사옥은 지난해 서울시로부터 '서울시 도시농업 최고텃밭상'을 수상하는 등 서울 도심 안에서 작은 농업을 실천하며 우리농업의 중요성을 서울시민들에게 널리 알리고 있다.

◎ 경농 김제 미래농업센터, 한국농촌건축대전 본상 수상

– 석재 · 목재 · 태양광을 이용한 자연친화형 건축물, 농업인들의 정보 · 문화 · 기술 나눔터 역할 톡톡

▲ 제11회 한국농촌건축대전 시상식

국내 농업계의 대표회사인 ㈜경농(대표이사 이병만 회장)의 김제 미래농업센터가 2016년 한국농촌건축대전 '본상'을 수상했다.

농림축산식품부는 지난 10월 28일 서울 가나인사아트센터에서 '제11회 한국농촌건축대전'을 개최하고 우수 건축물에 대한 시상식을 진행했다. 이날 시상식에서 경농의 김제 미래농업센터는 준공건축부문 '본상'을 수상했다. 한국농촌건축 대전은 농촌지역의 건축문화 향상을 통해 지역활성화를 모색하고 아름답고 살기 좋은 농촌마을 만들기 위한 우수 건축물을 발굴하는 데 그 목적을 두고 있으며 농촌건축물에 대한 최고 권위의 시상식으로 정착하고 있다.

경농 미래농업센터는 경농이 농업인들과 농업정보 · 문화 · 행복을 함께 공유할 수 있도록 전국 주요 농업도시에 건립을 추진하고 있는 프로젝트로서 김제 미래농업센터는 지난 2014년 준공되었다. 경농의 대농업인 복합서비스센터로서 자연친화형, 농업인 중심형, 미래지향형으로 건축되었다는 호평을 받고 있다.

▲ 김제 미래농업센터

농업을 기반으로 하는 기업답게 석재와 목재 등 자연친화형 재료를 이용하여 자연과 하나가 되는 건축물을 표현하였으며, 홍보관을 비롯하여 강의장, 전시포, 유리온실 등 농업인들을 위한 다양한 농업시설을 갖추고 있다. 농업인들에게 언제나 오픈되어 있어 인근의 많은 농민들이 방문하여 작물동호회 활동, 공동시험, 공동연구 등 다양한 학습과 교육활동을 전개하고 있다. 이번 심사에서도 자연과 하나가 되는 건축물이면서 인근 농업인들의 방문과 활용이 많고 만족도가 높다는 점이 높이 평가되었다. 경농 CRM실 이정태 상무는 "김제 미래농업센터는 자연과 농업을 소중히 하는 경농의 철학을 반영하여 최대한 자연과 하나가 될 수 있도록 건축하였으며, 이곳을 방문하는 농업인들의 동선과 활용성을 최대한 고려하였다"라며 "우리나라 농촌 건축물의 대표가 되었다는 점에서 기쁘며 향후 농업인들의 더 많은 방문과 활용을 부탁드린다"라고 소감을 밝혔다.

기타 소식

◎ 서울식물원 국제심포지엄 개최

- 행사명 : 서울식물원 국제심포지엄
- 주　제 : 식물, 문화가 되다 – 서울식물원의 미래와 비전(Plant Becomes Culture – The Vision of Seoul Botanic Park)
- 일　시 : 2016. 12. 16(금) 13:30–18:30
- 장　소 : 포스트타워(명동중앙우체국) 10층 대회의실
- 홈페이지 : www.issbp.com

◎ 한국식물분자표지연구회 토론회 및 총회 개최

한국식물분자표지연구회(회장 임용표, 충남대학교 교수) 주최로 아래와 같이 토론회 및 총회를 개최하오니 회원 여러분의 관심과 참여를 부탁 드립니다.

- 주　제 : High-throughput genotyping 기술을 활용한 분자육종 현황과 전망(Current Status and Prospects of Molecular Breeding Using High-throughput Genotyping Technology)
- 일　시 : 2016. 12. 16(금) 10:00–18:00
- 장　소 : 종자산업진흥센터(전북 김제 백산면 상정리 645-1 민간육종연구단지)
- 주　최 : 한국식물분자표지연구회
- 주　관 : 채소육종연구센터 · 식물유전체육종연구소 · GSP채소종자사업단 · 식물분자육종사업단
- 일　정
  - 제1부 : 국내외 종자산업 현황과 과제(좌장 : 서울대학교 고희종 교수)
    종자산업 발전을 위한 Golden Seed Project의 역할과 과제(농림수산식품기술기획평가원 심재규 GSP운영지원센터장)
    종자산업 발전을 위한 종자산업진흥센터의 역할(종자산업진흥센터 이종경 센터장)
  - 제2부 : High-throughput SNP 적용 현황(좌장 : 농업과학원 박범석 박사)
    From Discovery to Development–Practical Considerations fo the Use of SNP Markers in a Trait Improvement Program(LGC, Dr. Dusty Vyas)
    High-throughput SNP genotyping in Pepper Breeding(서울대학교 강병철 교수)
    종자산업진흥센터의 분자육종 지원시스템 소개(종자산업진흥센터 조영일 박사)
    종합토론(사회 : 한국식물분자표지연구회 임용표 회장, 발제자 : 농업과학원 문중경 박사, 고추와육종 윤재복 박사)
    한국식물분자표지연구회 총회
    종자산업진흥센터 시설 투어 및 폐회

◎ GreenSys2017 국제심포지엄(북경, 중국) 초록 제출시기 연장

GreenSys2017 국제심포지엄이 아래와 같이 개최될 예정이오니 초록 제출과 함께 많은 참여를 부탁 드립니다.

- 주제 : International Symposium on New Technologies for Environment Control, Energy-saving and Crop Production in Greenhouse and Plant Factory
- 일자 및 장소 : 2017. 8. 20~24, 북경(중국)
- 초록 제출 마감 : 구두발표 2016. 12. 1 / 포스터발표 2017. 3. 15
- 홈페이지 : www.greensys2017.org

◎ ISHS 2017 Asia Postharvest Symposium 한국 개최

- 일자 : 2017. 9. 12(화)~14(목)
- 장소 : 농촌진흥청 국립원예특작과학원 및 전주 르윈호텔
- 주관 : 국립원예특작과학원·(사)한국원예학회
- 대회 주제명 : 아시아, 아프리카의 원예작물 수확 후 손실 감소 전략
- 분과별 주제 : 그룹 발표로 6개 그룹 운영(수확후생리, 저장유통, 포장, 신선편이, AFACI, KAFACI)
- 일정별 세부 계획
  - 2017. 9. 12(1일차, 국립원예특작과학원) : 개회식, 초청강연, 환영만찬
  - 2017. 9. 13(2일차, 전주 르윈호텔) : 구두 및 포스터 발표
  - 2017. 9. 14(3일차) : 현장 견학(농촌진흥청 농업연구단지, 생산현장 및 APC 등)
- 홈페이지 : www.asiapostharvest2017.kr

▲ AsiaPostharvest 2017 홈페이지 개설

◎ 회비 납부 안내

연회비를 납부하지 않은 회원님은 홈페이지에서 로그인 후 '회비 납부'를 클릭하여 납부 내역을 확인하셔서 전자결제해 주시고, 전자결제가 어려운 회원님은 송금(농협 125-01-108602, 우체국 104075-01- 001508)해 주시기 바랍니다. 회원별 연회비는 아래와 같습니다. 비영리 법인 학술단체의 원활한 운영을 위해 회비 납부에 적극 협조하여 주시기를 당부 드립니다. 회비 납부에 대한 문의사항이 있으시면 사무국(063-226-6885, info@horticulture.or.kr)으로 연락 주시기 바랍니다.

구 분	회 장	부회장	이 사	정회원	학생회원
금액(원)	300,000	150,000	80,000	50,000	20,000

유익한 정보와 소식을 이메일(info@horticulture.or.kr)로 보내 주시면 "한국원예학회 소식(KSHS NEWSLETTER)"에 게재하여 회원 여러분과 공유하겠습니다.

- 연구동향 : 원예분야 국내 우수 연구실, 우수분과 연구현황 소개
- 회원동정 : 수상, 학위취득, 취업소식, 인사이동
- 일반정보 : 신품종, 신기술, 정보통신, 신간안내, 행사안내
- 기타소식 : 연구회 및 관련학회 소식, 국제대회 참관기, 해외 관련 학술대회 정보